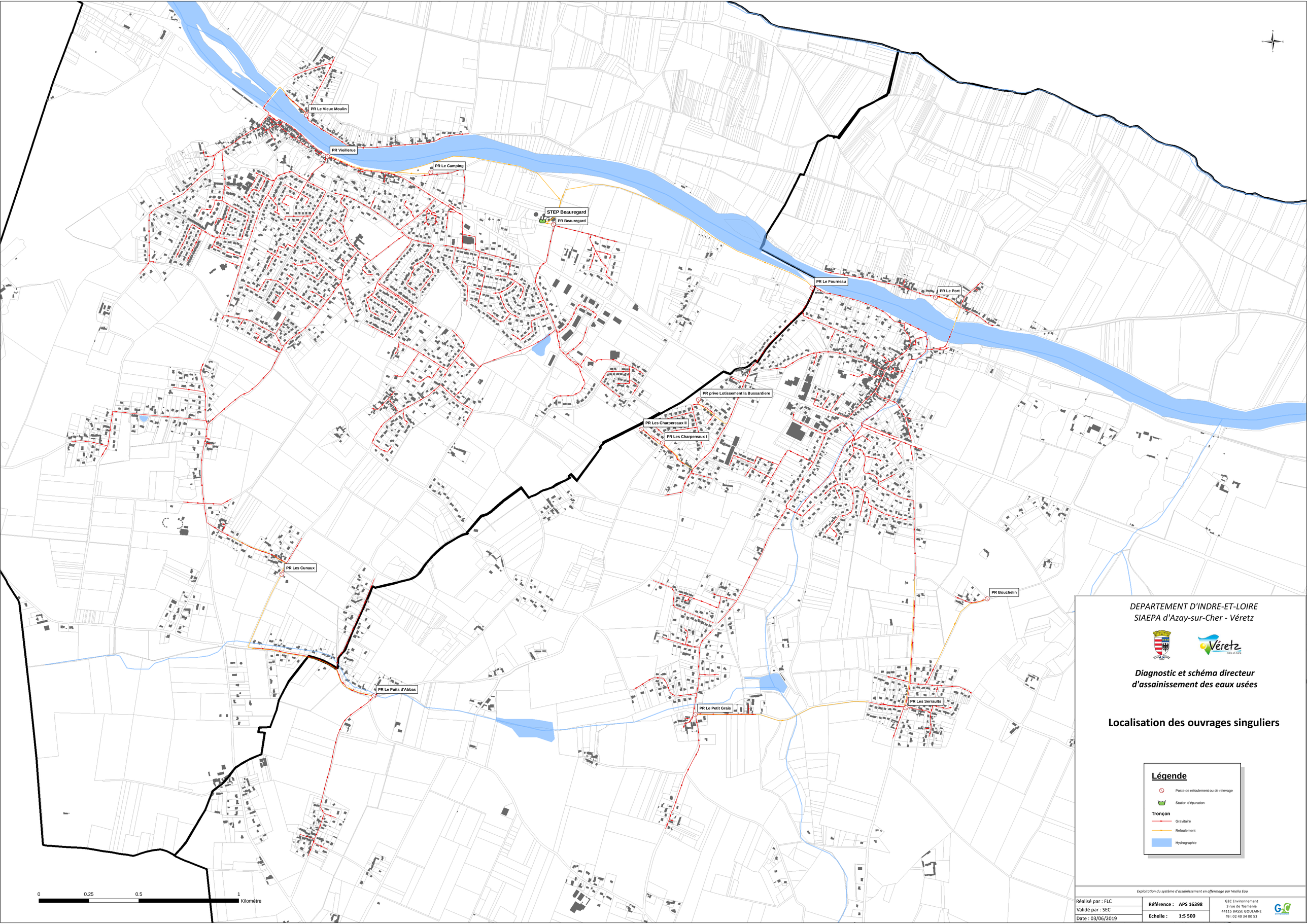


*DEPARTEMENT D'INDRE-ET-LOIRE*
*SIAEPA d'Azay-sur-Cher - Véretz*

***Diagnostic et schéma directeur d'assainissement des eaux usées***

# Localisation des ouvrages singuliers

## Légende

- Poste de refoulement ou de relevage
- Station d'épuration

**Tronçon**

- Gravitaire
- Refoulement
- Hydrographie

*Exploitation du système d'assainissement en affermage par Veolia Eau*

| | | |
|---|---|---|
| Réalisé par : FLC | **Référence : APS 16398** | G2C Environnement<br>3 rue de Tasmanie<br>44115 BASSE GOULAINE<br>Tél: 02 40 34 00 53 |
| Validé par : SEC | **Echelle : 1:5 500** | |
| Date : 03/06/2019 | | |